BOOM! STUDIOS
帕罗特·费德里奇·安古洛
2
ALIEN
PREDATOR
水低印清

忍者龟 VS 侠盗猎车手

上色
劳尔·多西亚

编辑
埃德·杜凯什尔

封面
文森佐·斯多福

绘制
文森佐·斯多福

责任编辑
阿莱西奥·宗达

文字编辑 卡里·兰多夫

Roomful工作室VT创意设计有限公司
创意总监 克劳迪奥·卡利尼
克劳迪奥·卡利尼

AtComic漫画工作室有限责任公司制作
劳拉·多西亚·伊·加尔西亚斯二世
和上色 艾德蒙·达尔西斯

AtComic漫画工作室有限责任公司制作
伊万·帕

Lost Coast漫画工作室有限责任公司制作
弗兰克·乌戈

设计
莫迪诺·戈勒内

责任编辑
卡多纳·巴内蒂

编辑
比·莫利纳
大卫·马德莱纳

责任编辑
艾迪·戴西纳

Special Thanks to
Ed Lane, Tayla Kim,
and **Lily Zahn**

Special Thanks to
Amy Jarashow, Benjamin Harper, Jeff Whitman,
and **Micol Hatt** for their invaluable assistance.

BOOM! STUDIOS

Special Thanks to **Andy Khouri, Ellen Boener, Jake Thomas, Tommy Stella** and the team at **IDW.**

IDW COMICS AND ENTERTAINMENT

MIGHTY MORPHIN POWER RANGERS / TEENAGE MUTANT NINJA TURTLES II No. 3 September 2024. Published by BOOM! Studios, a division of Boom Entertainment, Inc. 5670 Lankershim Blvd., Studio City, North Hollywood, CA 91601. MIGHTY MORPHIN POWER RANGERS and TMNT and all related trademarks and logos are trademarks of BVK Power Rangers LLC and/or Viacom, Inc. © 2024 BVK Power Rangers LLC and/or Viacom. All Rights Reserved. Used Under Authorization. © 2024 Viacom International Inc. All Rights Reserved. Nickelodeon, Teenage Mutant Ninja Turtles and all related titles, logos and characters are trademarks of Viacom International Inc. Based on characters created by Peter Laird and Kevin Eastman. BOOM! Studios™ and the BOOM! Studios logo are trademarks of Boom Entertainment, Inc., registered in various countries and categories. All characters, events, and institutions depicted herein are fictional. Any similarity between any of the names, characters, persons, events, and/or institutions in this publication to actual names, characters, and persons, whether living or dead, events, and/or institutions is unintended and purely coincidental. No part of this publication may be used, reproduced, or transmitted in any manner whatsoever without prior written permission, except in the case of brief quotations for journalistic or review purposes. For information, email contact@boomstudios.com or log onto www.BOOMstudios.com. BOOM! Studios does not assume or accept responsibility for unsolicited submissions of ideas, stories, or artwork.

指挥中心.

"你会习惯的.

"我知道,想到有人能整天对付受种、忍者或者巨型怪兽听起来很疯狂,但…你真的会慢慢习惯的.

"到最后你会意识到:不管这一切有多疯狂,但这就是你现在的生活.'

"于是你继续前进,做着从未想过的事…比如传送到月球.

"但这还不是真正可怕的部分.

"真正可怕的是当你开始觉得自己永远不会输的时候.

"因为那时,总会有人受伤."

李奥,我…呃…佐藤派我来找你.

他说--

这都是你的错.

他们说要…按兵不动!要耐心等待!!!
李奥,我没有—
你以为我不想冲上去把那地方毁个稀巴烂吗?!
我…对不起.
我父亲的死部怪你.
你觉得一句"对不起"就能挽回?
李奥!放开他.
他已经知道自己做错了.
斯普林特绝不会—
不准你提他的名字!
你怎敢提!
我知道这是你的主意.
你总是搞砸,而他总是原谅你.
但这次不行.
我受够了.

李奥纳多,我无法想象你正在承受什么,但佐藤需要我们所有人.

小金,我这一生都在听别人指挥.

是时候改变一下了.

麦奇、多尼…你们怎么说?

你们是跟我走…还是留在他们那边?

你去哪,我就去哪,大哥.

兄弟,我也很难过,好吗?但是…别这样.

单干解决不了问题,李奥.

这正中随来德和乍得的下怀.

金,我和曲泥离开期间由你指挥.

离开?你们难道…等等,你们也要走?

总得有人盯着他们.

哇哦哇哦哇哦!大家能不能…做做瑜伽先…冷静一下?

我们快变成披头士乐队了.

我是说,我们不会真的…就是…要解散吧?

"我曾以为结局会有所不同."

你和我,本该在城市之上激战,或是悬浮在热岩浆的战场上对峙.

这样的结局才配得上我们多年的较量.

一场盛大决战.

而非…如此.

我们值得更好的结局.

在悼念你敌亡的对手?

小怪崎,你终会明白,今日我可是给了你一份厚礼.

当战争成为你唯一的认知时,看不见战争之外的东西才是最无尽的恐怖.

我无所畏惧.

很好,待时机成熟,你便为我扩除佐藤.

届时你我都会解脱.

那只老鼠不过是我眼中钉,拔除他正合我意.

仅此而已.

看来我们的小实验成功了.

没错.当他们的能源币靠近我们的暗影变身器时,就会自动开始汲取变身能量.

他们越是与我们战斗,我们就越强大.

这仅仅是开始.

想象一下由我们掌控的受种战士大军.

我们将所向披靡.

军队会稀释变身网络.

人数越少,个体力量就越强.不过不必担心,现有的能量足以实现我们真正的目标.

"我们只需决定哪些人值得入选."

"他在里面待多久了?"

"一小时,或许两小时."

"我把比利资料库里所有反派都模拟出来扔给他打,没有一个能让他慢下来的."

口袋空间。

至少他打得挺开心?

他有讲什么烂笑话吗?

呃…没有,其实他特别安静.

那他就是打得不开心.

比生气的麦奇更可怕的,是安静的麦奇.

帮我个忙…

"至少他讲出一个烂笑话之类的坏消息,也好过现在这样."

你确定是变身能量？

是的，就在斯普林特大师被电离化的瞬间，我侦测到前所未有的能量激增。

不得了！士兵们力量强大。

但问题就在这，佐藤……

…能量源头并非来自月球。

哥哥，我不明白。

能量激增来自大空未探索区域的异空间。

有意思，比利，把坐标传给我，我们将与奥德里的档案库进行交叉比对。

如果真如我所想，我们或许…

咯咯咯！咯咯咯咯咯！

哈，我知道你想要的东西！

"A-TOS0 MAMORE!

"CBSWRSOBM FRM,BMLTS… ICK-MALM!

"DMOWICKXS SPHEO!"

"AC-TOSOOM MA,ABE…

"…TAMOX AIXOOO!

"MXMOBMS OEWA,PCEAO ABXMMT!"

阿尔法,三角定位传送坐标,全员出动.
乍得与施莱德以为能利用我们的志愿,但他们大错特错.
"佐藤,没有杰森和曲妮,我们无法召唤麦克佐德!"
"未必如此,汤米.
"多纳泰罗与我一直在研究原始版暗影变身器.
"即使没有能源币,在附近,残余能量也足够让拉斐尔和米开朗基罗完成变身.
"虽无法确定能维持多久,但--"
"这是我们最好也是唯一的选择.我们会联系杰森让他们与你们会合.但在此之前…
"愿力量保护你们."
现在是变身时刻!

ドンッ!
ドンッ!
ドンッ!

澳大利亚,悉尼.

阿尔法,我们已抵达现场,两个大环变种战士和—

哇啊!

一群惊慌的澳大利亚民众.

大师快点动手!

打烂战队!
摧毁战队,痛快!

嘿麦奇,你知道乌龟和豪迈杂交会变成什么吗?

慢吞吞的刺头!懂不?

呃…扎克,要不咱们先把单口相声放一放?

等坏蛋不冲我们喷火射冰的时候再说,行不?

嘿哈哈!
DONK
DONK
呜啊!
喝啊!

呃哦,我成固定靶了.
二对一?
看来麦奇要完蛋了.

施莱德确实把你们变得更大更凶…但肯定没给你们脑子变得灵光.
骗到你们了吧?

成力斧!
PUNK
免得你们不知道刚才挨了什么打.

哼一哼哼!
你们空有战士的外表,可没有战士的实力.

刚才说谁慢吞吞?
只是想帮你脱壳而出.

金,如果我的计算没错,这些暗影变身器可能在不断消耗能源而的能量.

我们得加快动作.

一记精准射击应该能提速.

也别太快…我开始喜欢上当战士了…

日本,东京.

…虽然这头盔永远戴不习惯.

嗷啊啊啊啊.

那不如让我你来展下这一身,亮小子!

嗷啊啊啊啊.

摔!

摔!

摔!

摔住吗,头盔,拜托.

帮个忙,快来帮一

要找就找同等体型的变温动物单挑!

变什么?

变温动物,乌龟和蜥蜴都属于冷血动物.

…书呆子.

抱歉,我向来不是那种喜欢单调的女孩.
KA-TING
你知道吗,卡莱,如果你真这么想当战士,当初直接加入我们不就好了?
更何况我只站在赢家这边!
啊啊啊啊!
如果你们想打架,我们在美国也能解决.
这在搞什么?你们有什么目的?
目的?这还不明显吗?
我们的目的,和向来的追求都是一件事…

纽约,神龟巢穴.

…就是要将你们彻底摧毁.

多尼,能追踪并三角定位他们的位置吗?

我正在尝试,但破解指挥中心的防护系统很困难.

情况不对劲.

当然不对劲!我的朋友和你的兄弟们都身处险境,我们却躲在下水道里.

不,我是说…卡莱在撒谎.

过去几个月的每次袭击都带着明确的夺取目标.

但他们对悉尼和日本似乎并无企图.

李奥纳多,我理解你为斯普林特大师难过,但如果再不行动,我们将背负更多伤亡.

曲妮说得对,兄弟.

我们必须去支援其他人.

除非这正是敌人想让我们做的.

为了分散我们的注意力,同时袭击多个目标,没有明确目的,只为了把我们引开…

博伊德博士，你说的这些在我听起来都像借口。

科技堡垒交到你手中已逾半年。

这段时间里，我为你开放了超过百分之八十的区域权限。

普罗米修斯研究基地。

斯特林女士，我和我的团队已成功规避十余种外星防御机制，绕过多套武器系统…

然而仍有六个隔离舱至今是个谜团。

我欣赏你的才智与奉献精神，博士。但我的时间和耐心正在消磨殆尽。

这座庞然巨物的核心蕴含极其特别的东西…

…我不惜一切代价也要得到…

只是温暖家园.

斯特林女士,你这是——

启动所有防御系统,全体部队紧急集合.

我们遭到袭击了.

你确定知道该在哪儿去吗?

我的目标很明确,施莱德.

问题在于…你能否完成你的任务,还是又会被你的自负绊住手脚?

解决他们,全面开火!自由射击!

SHOW

SHOW

SHOW

等这一切结束,我会好好享受摧毁你们的过程.
疯狂!
我很好奇,他们付了多少酬劳让你们甘愿自寻死路?
如今一个人的灵魂能值什么价钱?
你们今早醒来时,是否意识到今日便是你们的结局?
而且结局竟如此,徒劳和毫无意义?
我是施莱德,酬劳的大师.
尔等蝼蚁根本不值得我铭记.
嗯,我倒不这么认为…

…我敢保证你会记住我们.

所以现在除了我,大家都是战士了?

这太不公平了.

你要是想要,杰森应该愿意把他的头盔借你.

洛克,该去做扁下一只乌龟了!

可就剩这一只了,得轮流来.

别乱动,你这蠢货战士!

WHAM WHAM WHAM

我也想,但你们得先好好求我.

WACK

曲妮,先别高兴太早…不过我们好像要赢了?

我是不是乌鸦嘴了?

斯特林女士，我们需要护送你到安全——

不，你们需要立即动员人手彻底搜查科技堡垒。

这东西太珍贵了——

葛雷丝·斯特林，终于见面了。

可惜你我未能更多地了解彼此。我们本可以——

今日休想，施莱德。

KLANG

红战士，

你真的以为单枪匹马能胜过我？

试试便知。

这座原始据点比我预期的更令人惊叹.

或许确实能满足我们的需求,不过…

…真正的宝藏藏在别处.

小禄崎,你的密码最好有效,否则同盟关系就此终结.

很好,我们军队的基石已成.

以战士为将,辅以变种为军团,整个银河系都将—

哈哈哈哈!

呃啊!

砰!

砰!

砰

谢谢你当我
省去了麻烦,
乍得爵士.
未完
待续…

忍者神龟漫画之填不完的坑

[2025年漫画第89更]

※[IDW宇宙]※

[忍者神龟v5：主线刊]
第55期

[忍者神龟v5：闭锁命运]
第2期

[忍者神龟v5：资料手册]
第2期

[忍者神龟v6：主线刊]
第13期

[忍者神龟v6：施莱德]
第3期

[忍者神龟v6：凯西·琼斯]
第2期

[忍者神龟v6：战斗集结赛]
2025年12月上市

※[动画衍生]※

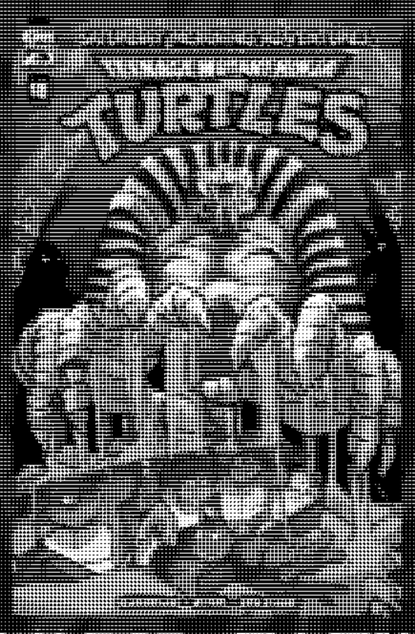

[忍者神龟87：周六冒险v2]
第18期

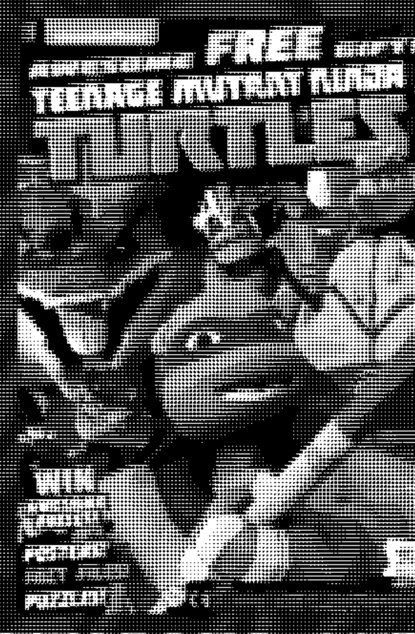

[忍者神龟2012：UK漫画]
第54期

[忍者神龟2024：传奇]
第2期

※[其他独立版本]※

[40周年漫画庆典]
精装增订版新增故事

[恐龙战队/忍者神龟v3]
第3期

[忍者神龟×哥斯拉]
第2期

我们在这里！

（掐指一算还挺多的）

【星火汉化组-无动为大】
微博

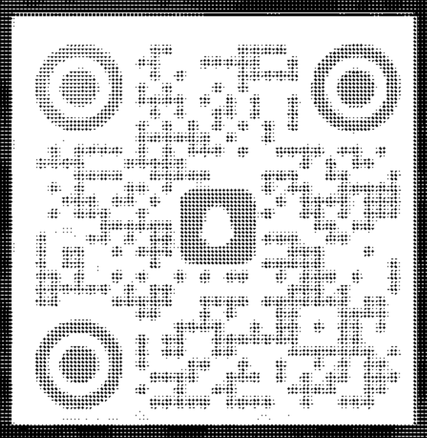

【星火汉化组漫迷交流群】
QQ群

【暗杀汉化组】
微博

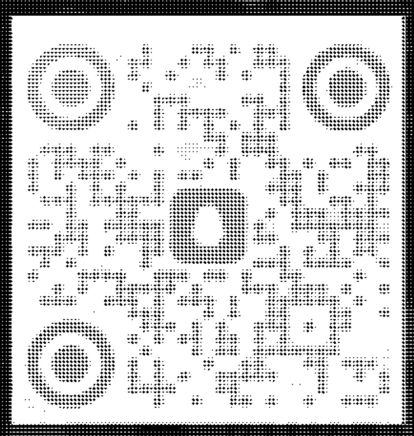

【龟料池塘】
暗杀汉化组漫画交流QQ群

【暗杀汉化组】
Bilibili

【暗杀汉化组】
AcFun

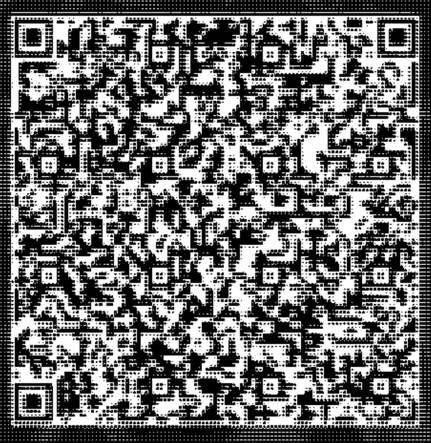

【龟龟站6】
暗杀汉化组百度网盘群

【星暗译盟】
微信公众号

关于永久停止分享高清汉化的公告

自2017年成立以来，汉化组已走过八载春秋。近年来，我们不断发现大量汉化漫画电子版遭遇打包和盗印，并被不良商家高价销售。这些商家无法通过正常途径联系下架，只能通过无用举报。同时，我们注意到部分汉化漫画被直接挪用或抄袭用于制作讲解漫画。自那时起，我们开始联系各个侵权上传者，要求删除或授权使用，但仍有部分人士置之不理、拒绝合作，甚至出言不逊。

2022年6月25日，B站的讲漫人***【搬砖的磐石】（UID：33907247）***未经许可使用《忍者神龟v5》汉化页面发布讲漫，评论区联系后未给予任何回复。

2023年6月23日及2023年7月4日，B站的讲漫人***【拉斐尔的弟弟】（UID：359423108）***抄袭《忍者神龟：最后的浪人-失落岁月》和《忍者神龟v1》的译稿发布讲解漫画，我们联系后最初遭到拒绝删除，并与其粉丝辱骂汉化组。随后在遭挂后虽删除了相关视频，却另发视频扬言要举报汉化组。最终，在与其合作的大UP主联系后，他删除了挑衅视频并宣称不再发布视频，但至今未向我们道歉。

2024年2月23日及2024年3月1日，B站的讲漫人***【千夏悠宇】（UID：98783918）***未经许可使用《蝙蝠侠/忍者神龟v2-v3》汉化页面进行讲解漫画，因其关闭评论区，转发联系后未给予任何回复，并将汉化组拉黑。

2024年11月13日，原小红书旧账号（已炸号）***【木叶隐村精英忍者】（ID：7539890900）***，B站旧账号***【木叶隐村精英忍者】（UID：1374206253）***，未经许可连续搬运《忍者神龟v1》漫画全页面。尽管组员进行了劝阻，该用户却对组员账号进行了删评和拉黑处理，并继续肆无忌惮地搬运。在多次举报后，该用户自行删除了盗搬的漫画。2025年5月25日，现小红书新账号更名为***【漫画博主】（ID：95322724351）***，现B站新账号更名为***【陈年老番】（UID3546879281334612）***，近期用新号关注汉化组B站账号并发表评论，且在小红书继续盗搬漫画。

截至目前，淘宝、拼多多、闲鱼、微店等上打包售卖电子版漫画的商家日益增多。本组和星火汉化组也有大量漫画被直接印刷成册，在各大电商平台高价销售，甚至在群聊中进行众筹印刷。在已有UP主授权译稿的情况下，仍有人盗用和随意讲解漫画；在明确告知不允许私自转载的情况下，仍有人以购买、下载或装作有授权进行胡搅蛮缠。为了保护自身权益，我们不得不采取以下措施：

1、自2023年6月1日起，所有更新的漫画将停止高清分享。所有页面将压缩至原图的四分之一，大小控制在400k左右，并实行内页水印，根据情况对透明度和部分或全部页面进行调整。

2、自2023年7月5日起，本组自购自扫的绘本和小说等，将不再公开发布，仅供友人内部交流。同时，与星火汉化组共同进行的原著补完项目所涉及的v2支线和部分的v4项目，以及往期旧漫画修订，也将不再公开发布，仅供友人内部交流使用。

3、自2021年3月3日起，因讲解漫画事件（涉事者一人已修改视频并道歉）实行的永久停止生肉分享将继续执行。

4、鉴于两个汉化组成员数量有限，且漫画数量众多，我们无法进行视频产出。若有UP主希望推出科普或讲解漫画，两个组均可提供全面协助。

5、由于近年来盗用和盗印事件日益猖獗，汉化组的成员在学业、工作和生活上也愈加繁忙，汉化组的产能预计将有所下降。

2025年5月27日更新